

たんぽぽ

ボランティアだより

2023年 12月 NO.84
社会福祉法人
鳴沢村社会福祉協議会
TEL・FAX 85-5008
Email
shakyo@vill.narusawa.
yamanashi.jp

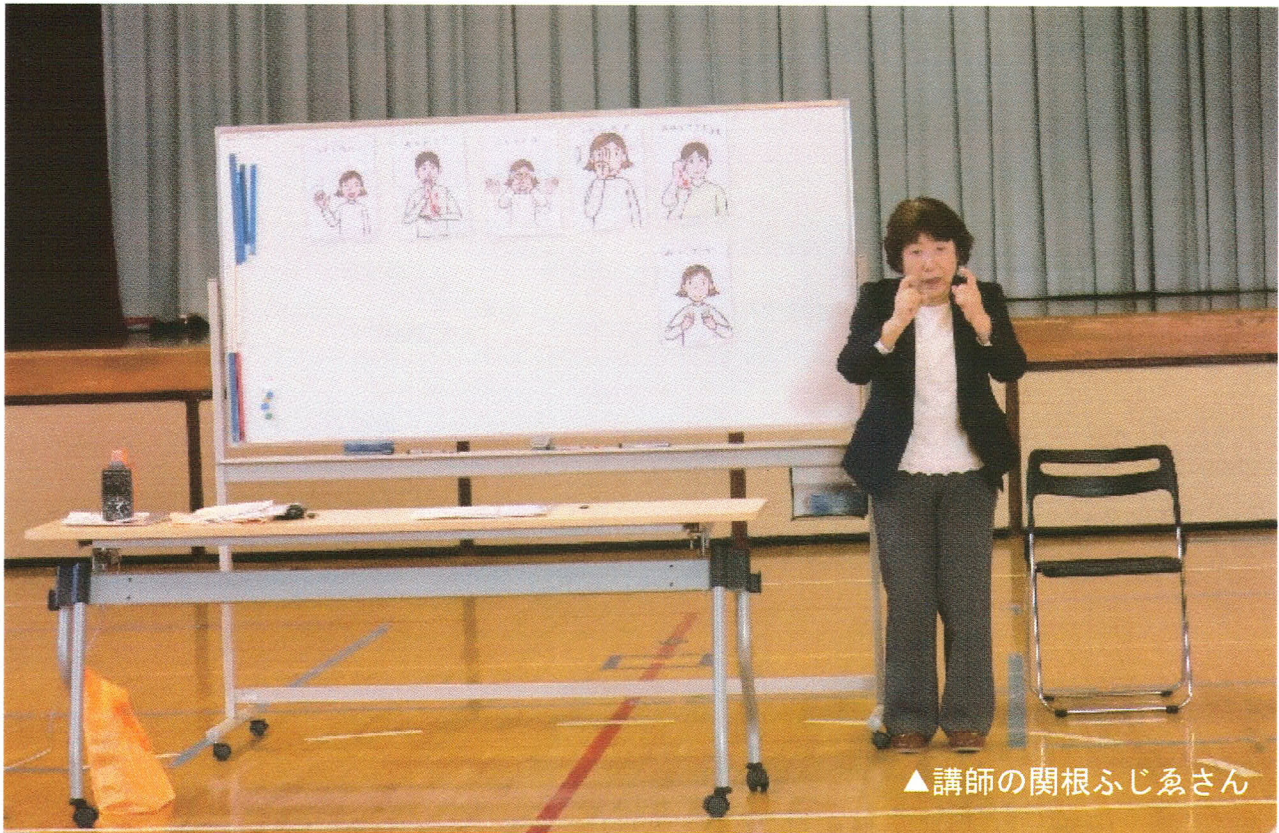

▲講師の関根ふじゑさん

鳴沢小学校福祉講話会

11月2日(木)鳴沢小学校で4年生から6年生を対象に福祉講話会が行われました。この講話は、福祉への理解を深めるきっかけとして毎年行われています。

講師は、富士吉田市在住の聴覚障害者の関根ふじゑさんです。関根さんは平成19年から16年間、鳴沢村社会福祉協議会で主催するボランティア教室の手話講師をしています。講話会でも関根さんのこと知っている児童が多く、なじみのある方です。

関根さんの生い立ちや、今とは違う、ろう学校での教え、聴覚障害者とのコミュニケーションの取り方や『たまご・タバコ／椅子・犬』似た言葉、同じ文字の『雨・飴』などの言葉をクイズ形式で分かりやすく説明してくれました。聴覚障害者の使用する目覚まし時計など、福祉用具の紹介もあり、児童は関根さんの講話会に真剣に取り組んでいました。



ボランティア活動紹介

託児サロン

託児サロンは、平成23年6月から子育て支援事業として始めました。

生後6か月～未就園児を預かり、子どもたちのお世話、見守り、話し相手をし、お母さんのサポートをしています。

好評につき、令和5年度より、月に1度だった託児サロンを月に2度に増やしました。



食事サービス（調理）

平成12年から調理ボランティアが始まりました。調理ボランティアは、70歳以上の虚弱な一人暮らし・75歳以上の虚弱な老世帯等へ届けるお弁当を作っています。

現在、役場の栄養士とボランティア、食生活改善推進員で栄養バランスの良い美味しいお弁当を作っています。



収集ボランティア

時間や場所を気にせず、家にいてその日から始められるのが『収集ボランティア』です。

【使用済切手（古切手）】

切手を、はがきや封筒などから切り取る場合、5mm以上の余白を残して封筒やハガキから切り取ってください。

余白が無い物は価値が無くなってしまいます。



収集した使用済切手は勝沼授産園へ届けます。古切手を換金して、フィリピンの子どもたちへ中古衣類を送る活動資金に役立てています。

中古衣類の輸送費は段ボール箱（15キロ）当たり3,000円～4,000円ほどかかります。

【書き損じはがき・年賀状の余りなど】年賀状や官製はがきの余り、書き損じや未使用のハガキも集めています。



山梨県グラウンド・ゴルフ協会が寄付

9月21日（木）、山梨県グラウンド・ゴルフ協会（会長 河口喜久雄氏）からパイプ椅子31脚（約30万円相当）が、寄贈されました。

これは協会のホールインワン基金交付金事業として、鳴沢村社会福祉協議会に寄贈されたもので、各種行事の際などに大切に利用させていただきます。

ありがとうございました。



お話ししたいこと、ありませんか？

お話聴きます！

傾聴ボランティアが訪問します。

あなたの心に寄り添い、お話を聴かせていただきます。

こんなことはありませんか？

- * 聴いてもらいたい話があるのだけど・・・
- * 最近、人と会う機会がめっきり少なくなって・・・
- * 趣味のあれこれ、話せたらいいな・・・
- * 日中は1人で過ごしている・・・

そんな時、そばにいてお話を伺ってもいいですか？

養成講座を受けた傾聴ボランティアがお話を聴きますので安心してお話してください。

【ご利用について】

利用料・・・無料

対象者・・・村内在住70歳以上の方

訪問日時・回数・・・要相談

申込みがありましたら、社協の職員がスケジュールの調整をします。

※独居・高齢者を優先しているため希望に添えない場合があります

☎85-5008（鳴沢村社協）



託児サロン

育児中のお母さんをサポートします。



少しの時間で良いから子供を預かってもらいたい! 保育所に入る前の慣らしや、受診したい! 美容院に行きたい! ゆっくり買い物したい! ...etc 忙しいママをちょっとだけサポートします。お気軽にご利用ください。

★ 対象 6か月から入園前の乳幼児

★ 日時 毎月 第2・4水曜日

午前9時～正午

★ 場所 鳴沢村総合センター

2階 講堂

★ 定員 7名(要予約)

★ スタッフ ボランティア、社協職員

★ 持ち物 着替え、飲み物

おやつ、オムツ、帽子

お気に入りのオモチャ など

★ 利用料 100円

★ お問い合わせ 鳴沢村社会福祉協議会

☎ 85-5008

ワンポイント手話講座



手話とは・・・

手で表すことばで、目で見ることばです。

手の形や位置で、動きの方向や大きさ、顔や身体全体の表情などで意味を表現しています。耳が不自由な聴覚障害者にとって、日常生活を過ごすうえで、また他の人とコミュニケーションをとるためにも、手話はとても大事な言語となっています。

クリスマス

両手の人差し指を伸ばして X を作って同時に左右下におろします。

Xmas のアルファベット【X】です。



《災害・防災ボランティアを募集しています》

いつ起こるかわからない災害に備え、平常時から災害に対する関心を持ち、災害が起きた場合の対応や支援活動ができる体制を整えるため、いざという時のための防災ボランティア登録の協力をお願いします。

訓練等を企画した際には、ご参加ください。